

Schnitt Haus A

2 Vollgeschoss  
1 Staffelgeschoss  
14 Wohnungen

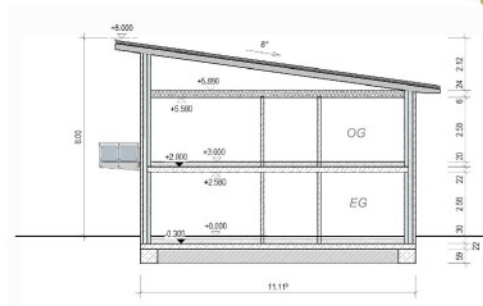

Schnitt Haus B

2 Vollg  
8 Woh

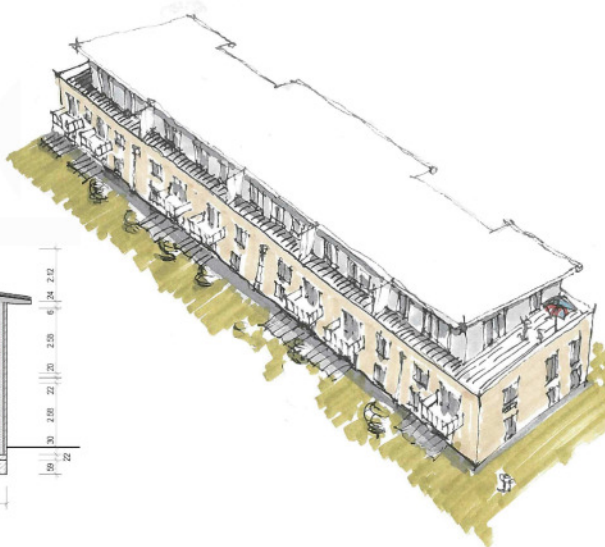

Perspektive Haus A

# Vorhaben- und Erschließungsplan

## zum Vorhabenbezogenen Bebauungsplan Nr. 24 der Gemeinde Berkenthin Kreis Herzogtum-Lauenburg



für das Gebiet westlich der 'Oldesloer Straße', nördlich der  
Straße 'Groten Graben' und südlich des großflächigen Einzelhandels

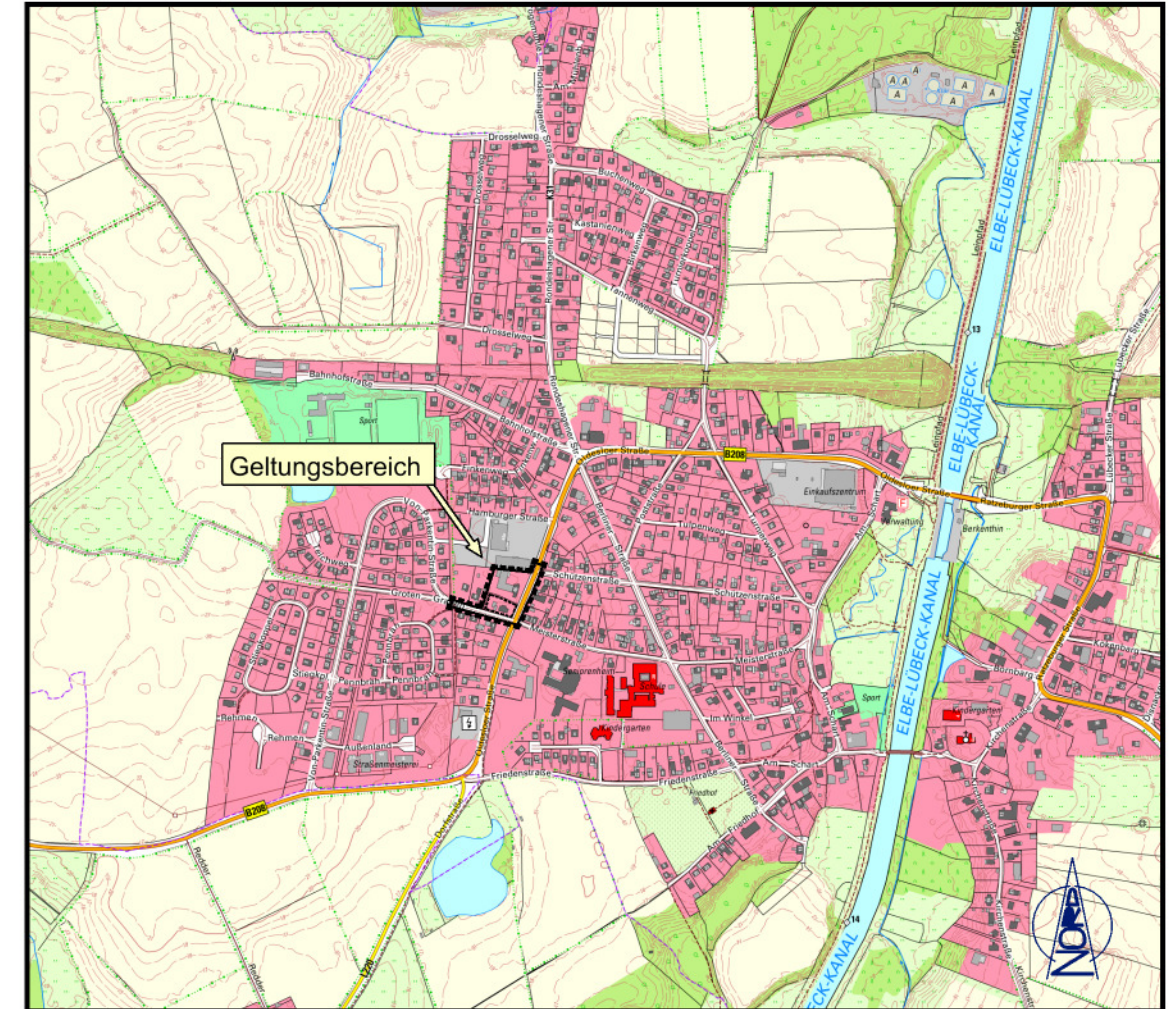

01. Die Gemeindevertretung hat den Vorhaben- und Erschließungsplan am ..... beschlossen.
02. Dieser wurde gleichzeitig mit der Satzung des Bebauungsplanes Nr. 24 mithin am ..... wirksam.

Die Richtigkeit der Urkunde wird hiermit bestätigt.

Berkenthin, den .....



Siegel

.....  
Bürgermeister